

Exmº Sr. Eng. Ramos Lopes

Melo Aguiar

[Handwritten signature]

SERVIÇOS CENTRAIS	
ENTRADA	0746
DATA	24.04.01
PROC. Nº	

Na sequência da reunião de 18 de Abril foi por nós apresentada uma proposta de localização da casa das bombas do projecto de rega.

A implantação, na proximidade do poço, visava reduzir ao mínimo o impacto causado por este tipo de infra-estrutura na morfologia do Parque Calouste Gulbenkian. Afastou-se, desde o início, a hipótese de a localizar nas margens do lago onde ocorrem blocos rochosos pela dificuldade que os mesmos colocam á sua integração.

A proposta apresentada obriga contudo a importantes movimentos de terras que se traduzem em alterações de cotas altimétricas nem sempre compatíveis com as cotas de colo das árvores existentes. Esta preocupação de compatibilizar a proposta com a vegetação existente, nomeadamente um eucalipto centenário e o lódão com maior porte de todo o Parque, levou-nos a confrontar *in situ* a exequibilidade da mesma. Colocaram-se problemas concretos na modelação de terreno por nós proposta comprometendo-se a sobrevivência de alguns exemplares arbóreos que não constam das bases desenhadas mas que deveram ser preservados devido ao seu valor paisagístico.

Em conversa informal com o Eng. Manso, que partilha as nossas preocupações, foi por ele indicada a possibilidade de preterir a opção da casa das bombas da rega com entrada lateral (que nos tinha sido fornecida para trabalho) em benefício de uma com entrada por alçapão, o que diminui consideravelmente o impacto do movimento de terras. Esta segunda opção reduz a escavação praticamente ao volume da própria casa das bombas. Perante esta informação procedemos á elaboração da proposta de implantação que enviamos em anexo, e que julgamos ser do agrado tanto dos técnicos da Engirrega como da fundação Calouste Gulbenkian.

Aguardando resposta,
com os melhores cumprimentos

Lisboa, 23 de Abril de 2001

Sebastião Carmo-Perreira

[Handwritten signature: SEBASTIÃO CARMO-PERREIRA]

Edifício do museu

Edifício sede

Lago

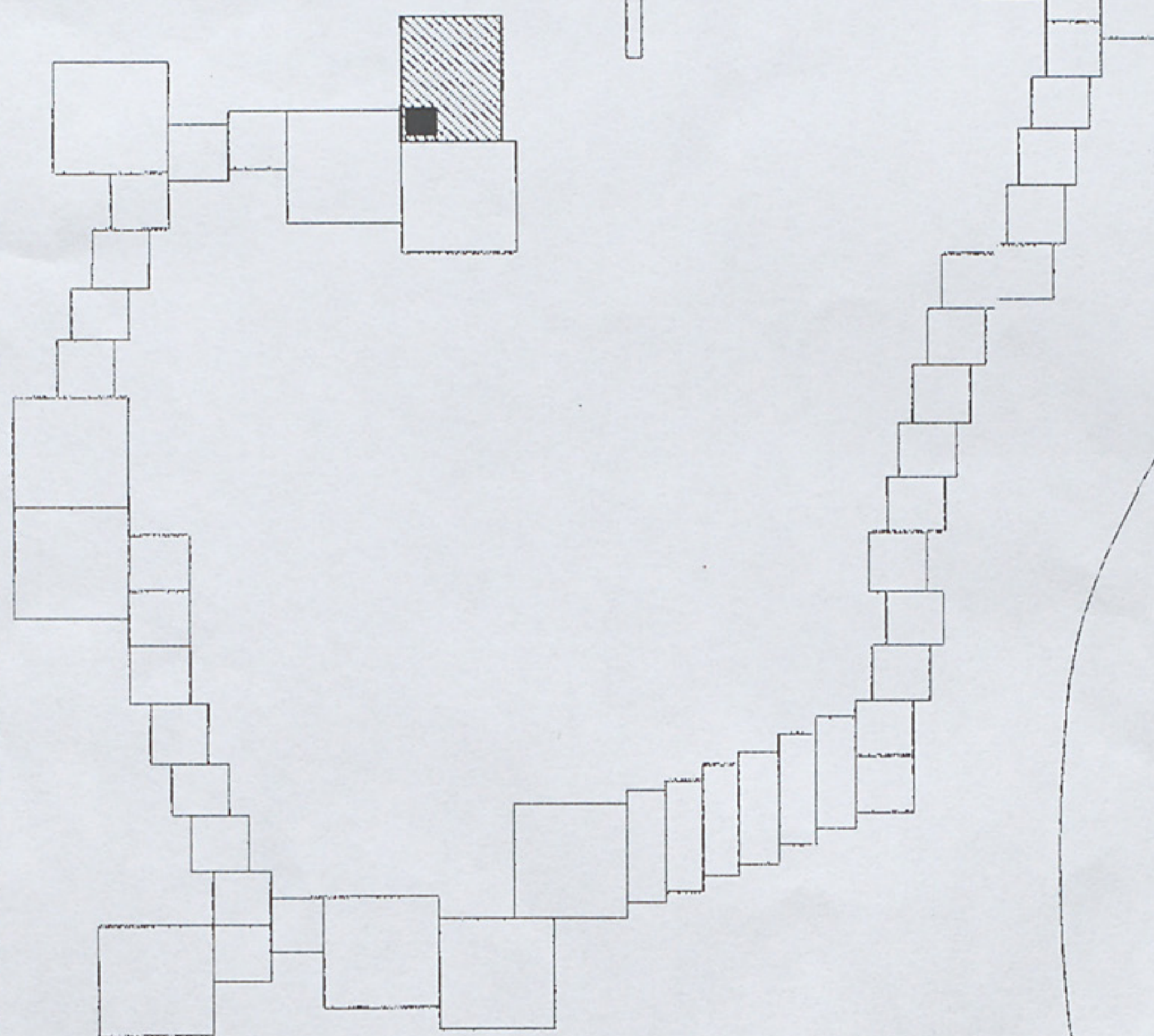

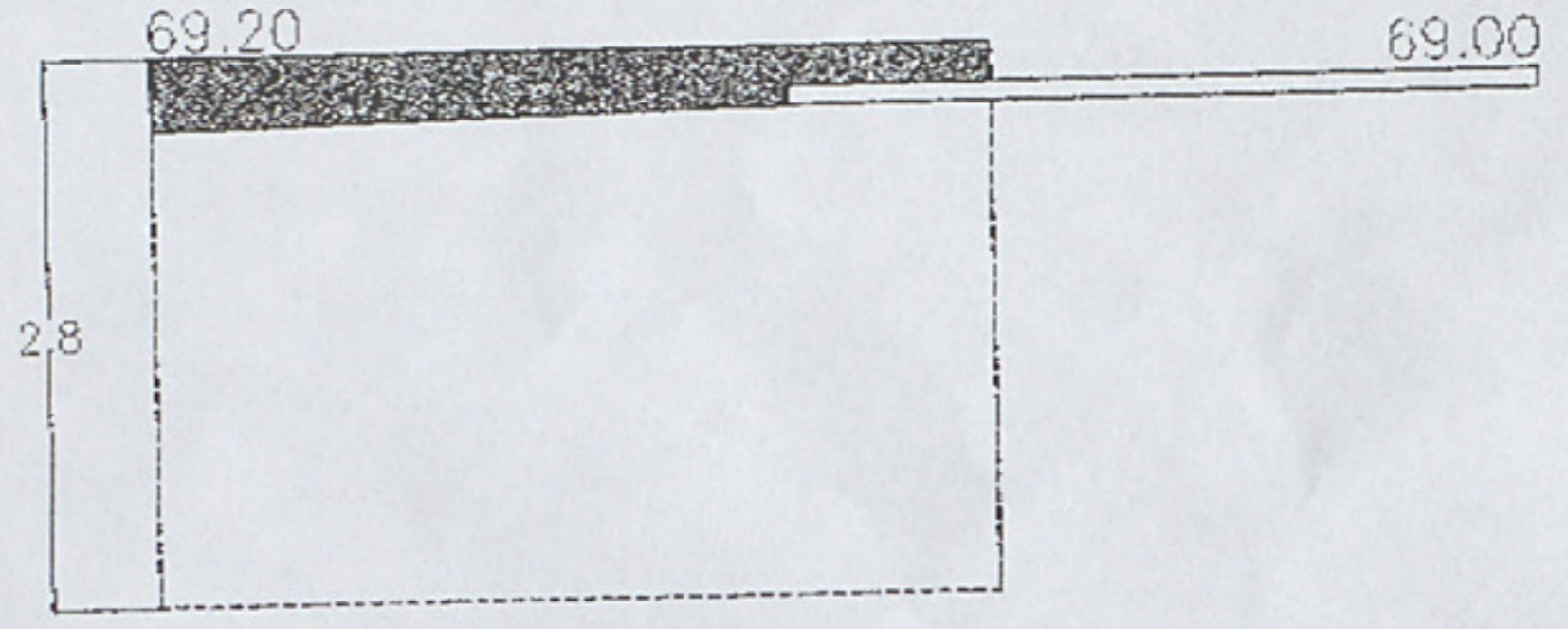
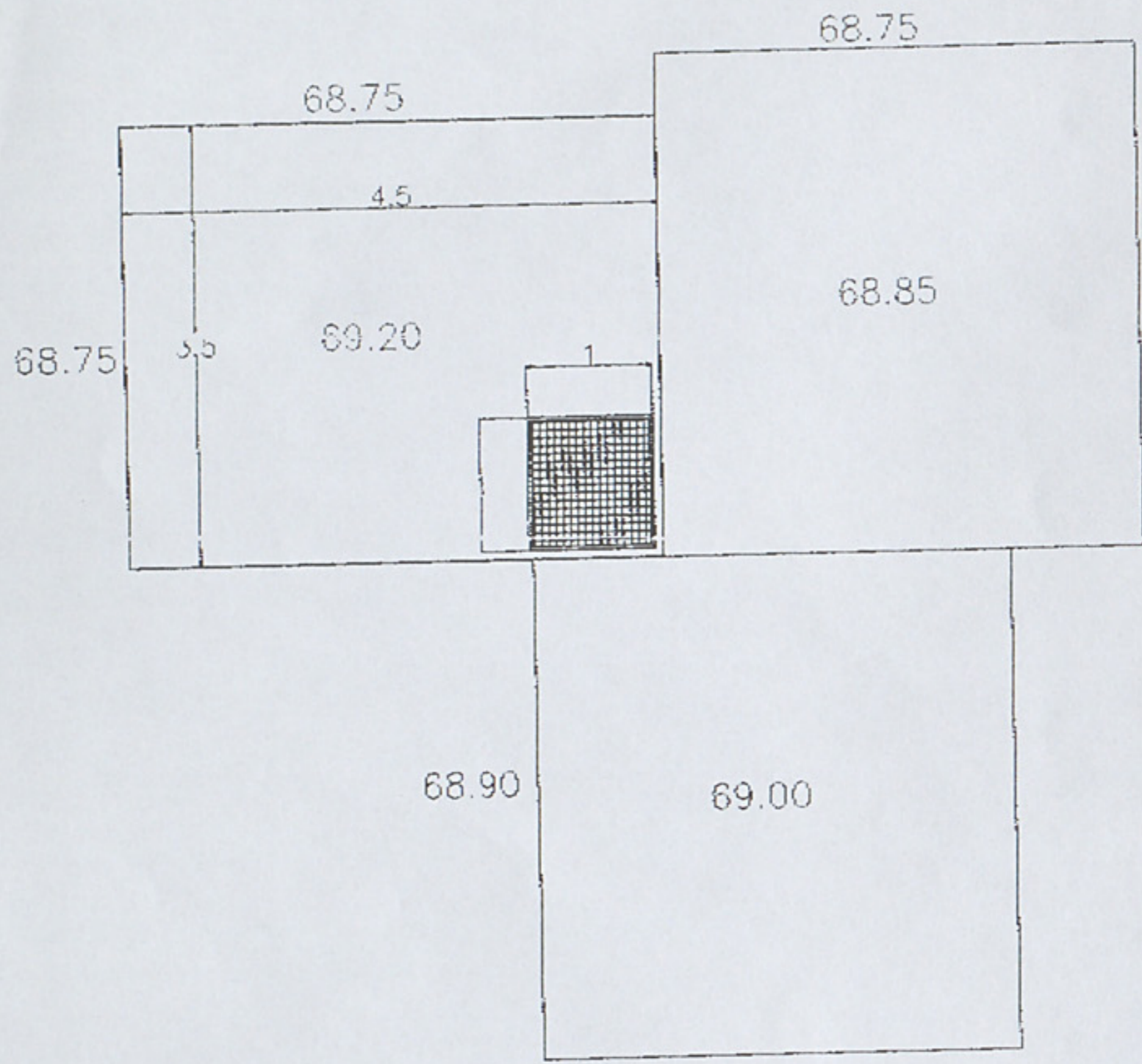

Alçado Norte

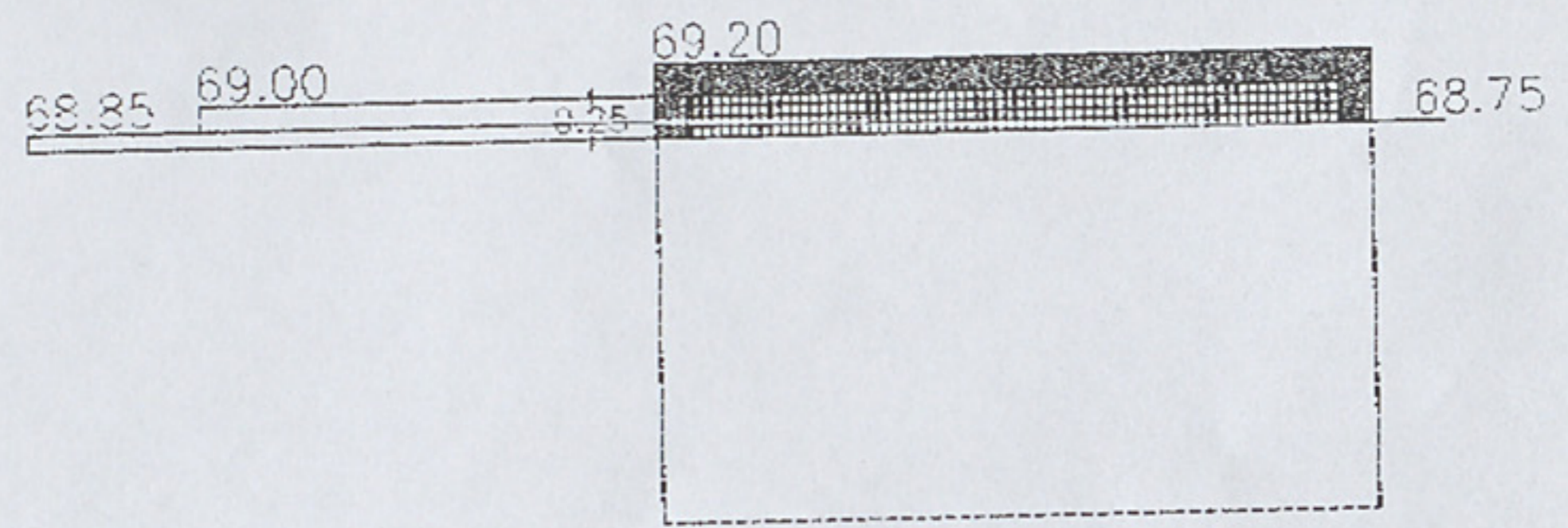

Alçado Sul

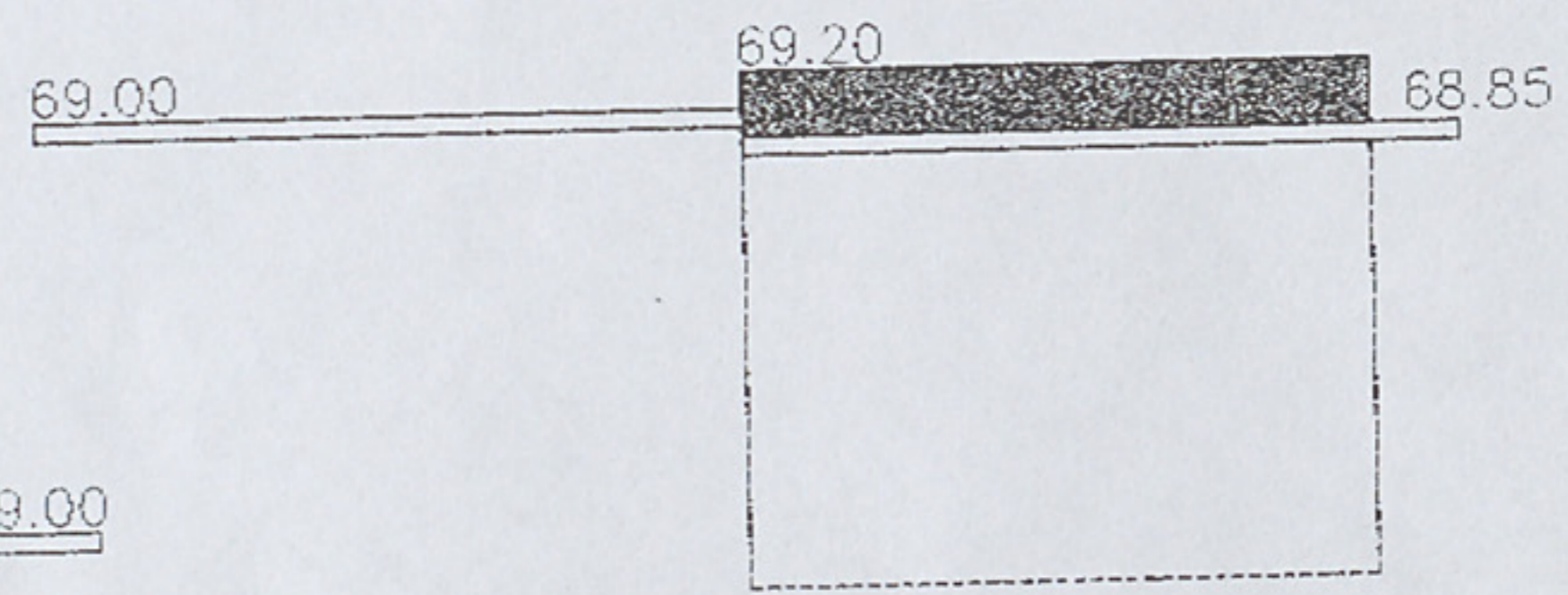

Alçado Poente

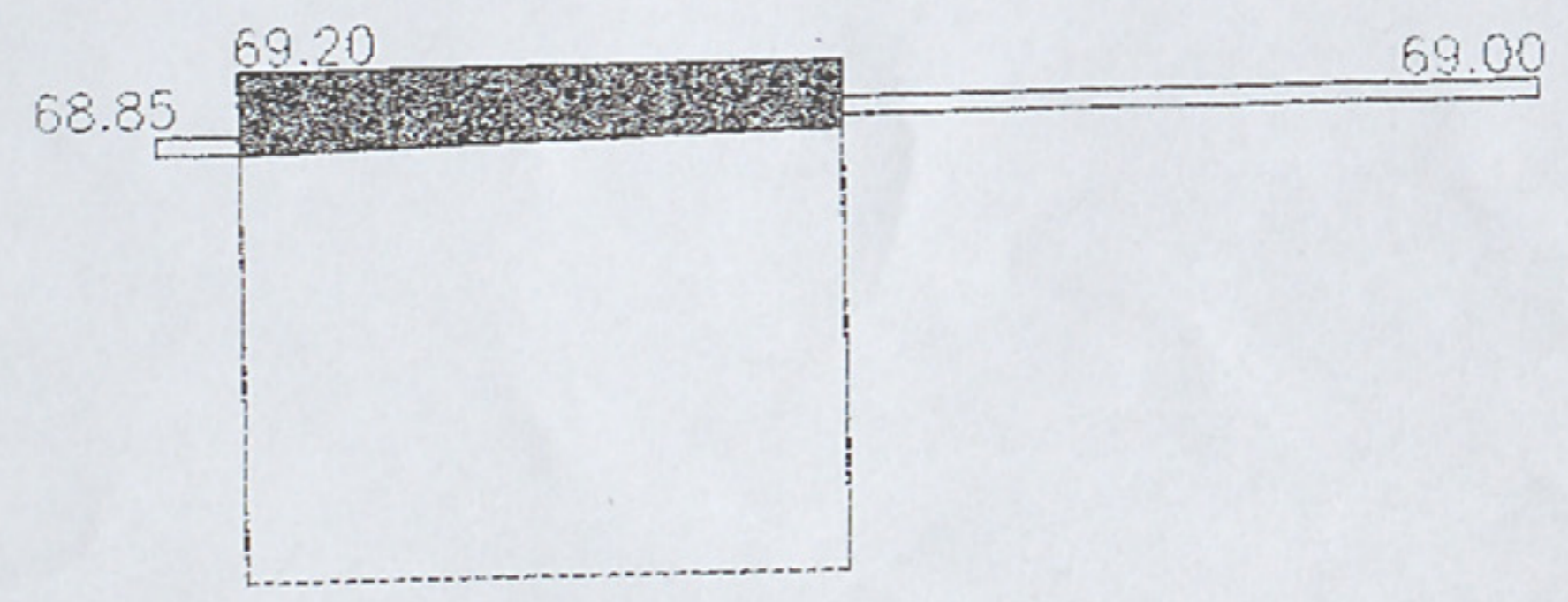

Alçado Nascente